$$-\partial\Gamma$$

☑

☑

☑

☑

0(

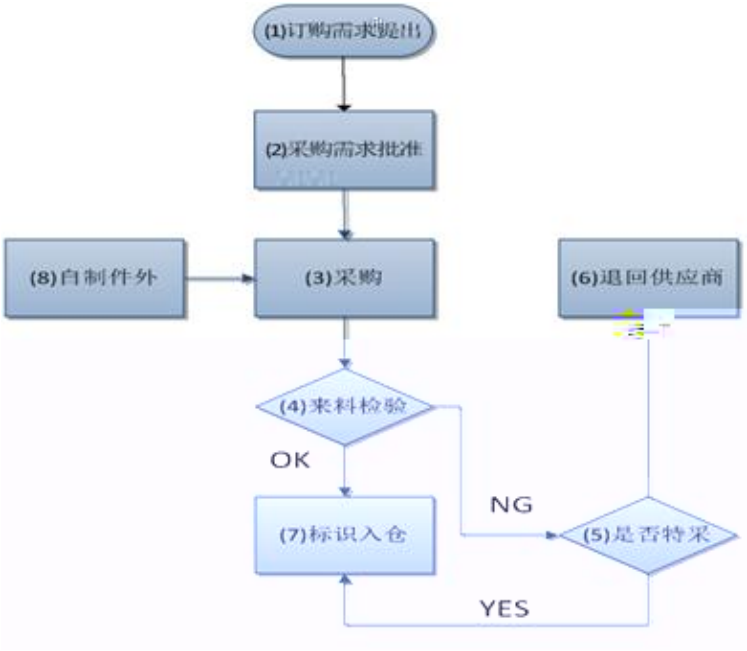
(1)订购需求提出
(2)采购需求批准
(8)自制件外
(3)采购
(6)退回供应商
(4)来料检验
OK
NG
(7)标识入仓
(5)是否特采
YES

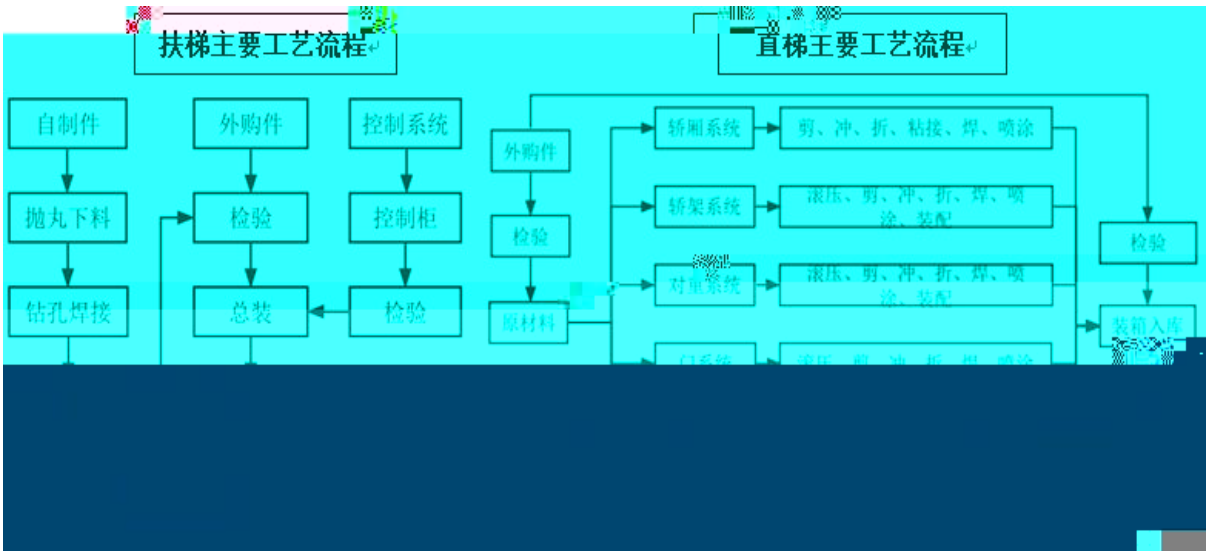
扶梯主要工艺流程
直梯主要工艺流程
自制件
抛丸下料
钻孔焊接
外购件
检验
总装
控制系统
控制柜
检验
外购件
检验
原材料
轿厢系统
剪、冲、折、粘接、焊、喷涂
轿架系统
滚压、剪、冲、折、焊、喷涂、装配
对重系统
滚压、剪、冲、折、焊、喷涂、装配
检验
装箱入库

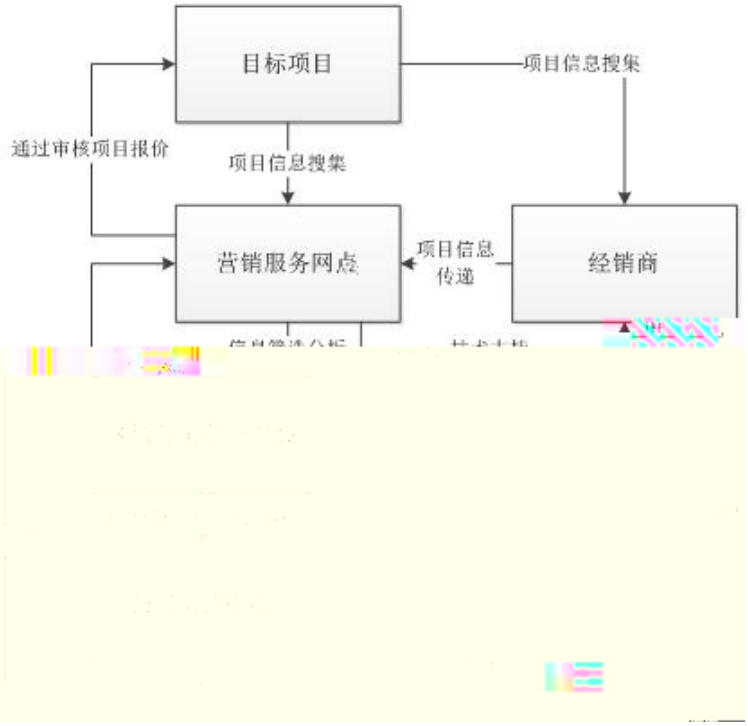
目标项目
项目信息搜集
通过审核项目报价
项目信息搜集
营销服务网点
项目信息
传递
经销商

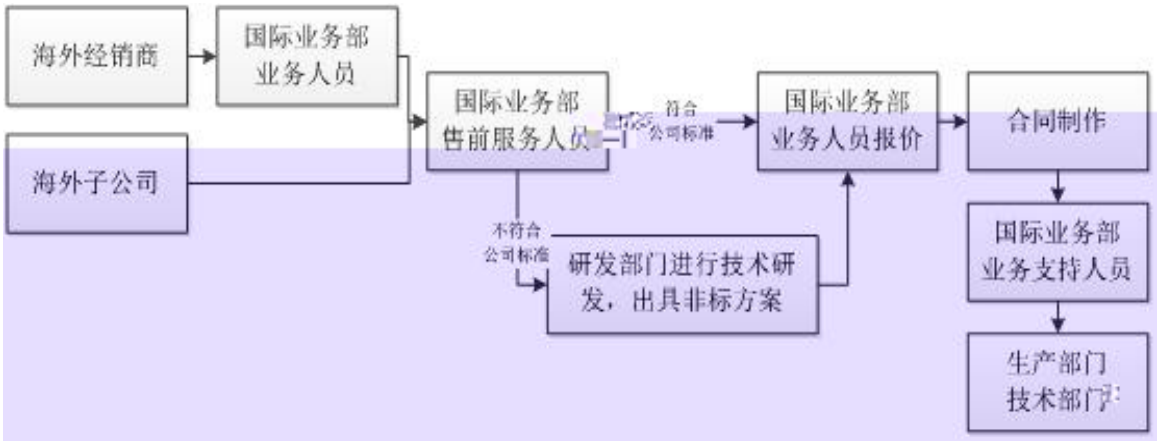
海外经销商
国际业务部
业务人员
海外子公司
国际业务部
售前服务人员
符合
公司标准
国际业务部
业务人员报价
合同制作
不符合
公司标准
研发部门进行技术研
发，出具非标方案
国际业务部
业务支持人员
生产部门
技术部门

Ã ৻ ৯+

☑

☑

☑

☑

œ(Õñ ÅCt Ä

☑

☑

☑

☑

☑

☑

☑

☑

☑

☑

☑

☑

☑

☑

☑

☑

☑

☑

☑

☑

☑

☑

☑

☑

☑

☑

☑

☑

☑

☑

☑

☑

☑

☑

☑

☑

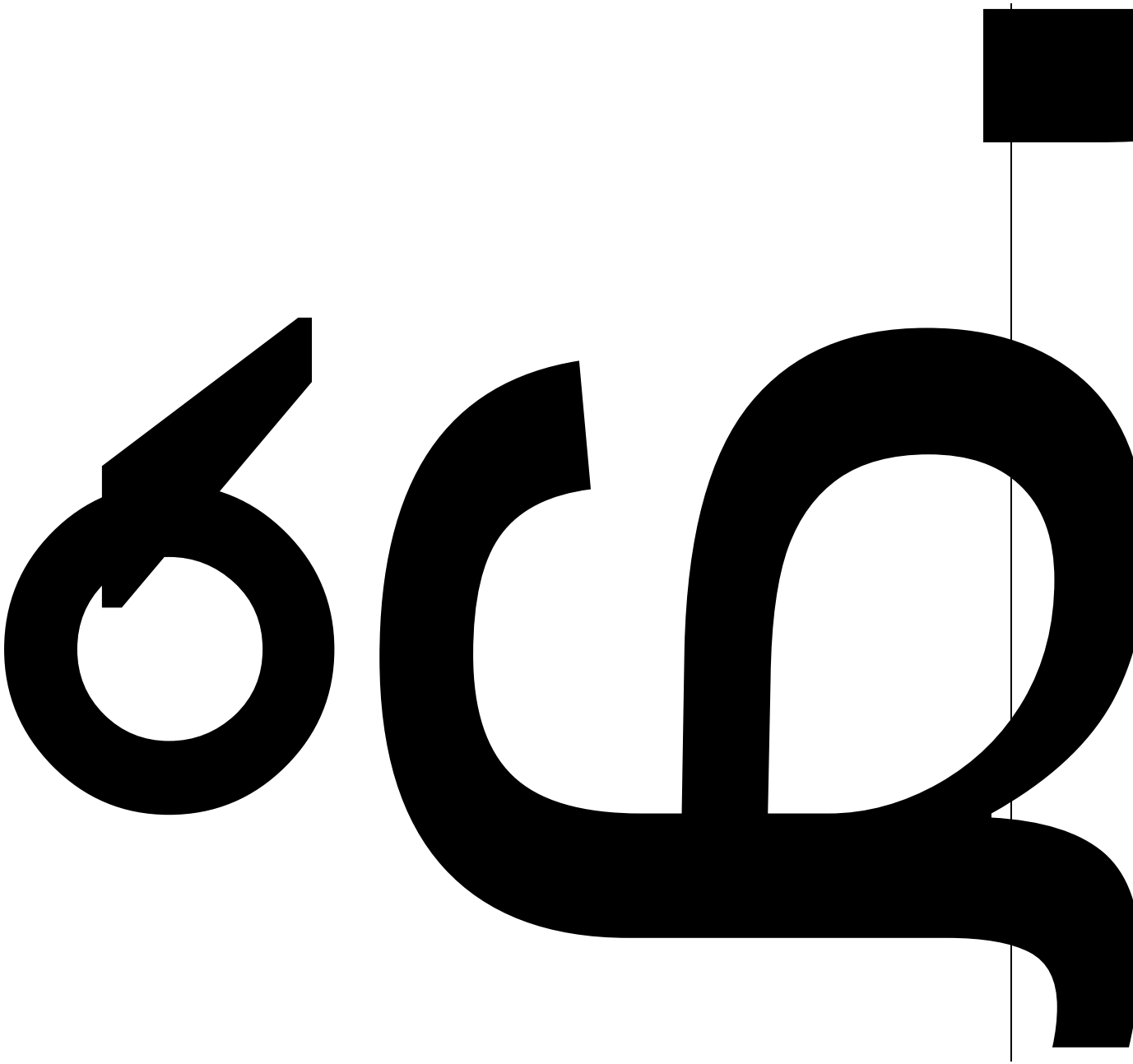

☑

☑

☑

	4,213,917.79	5,353,038.41
	62,640,424.95	67,808,799.66
	2,322,016.57	
	4,097,340.96	638,220.83
	73,273,700.27	73,800,058.90

47,781,898.44 4,097,340.96

[redacted]

[redacted]

ÛA 8

{…		

☑

☑

☑

☑

☑

CO¸d„v Ƀ„ •€Ự0 Ơ •€ı €Đ €

	[redacted]	

☑

☑

☑

☑

☑

☑

☑

☑

☑

☑

☑

☑

☑

☑

☑

☑

☑

☑

☑